

5-7 Kobbevåg vegmiljø

Hasvik, Finnmark

5	Kjøreveg	1873	
6	Kjøreveg	1928	
7	Kjøreveg	1967	Fv 882

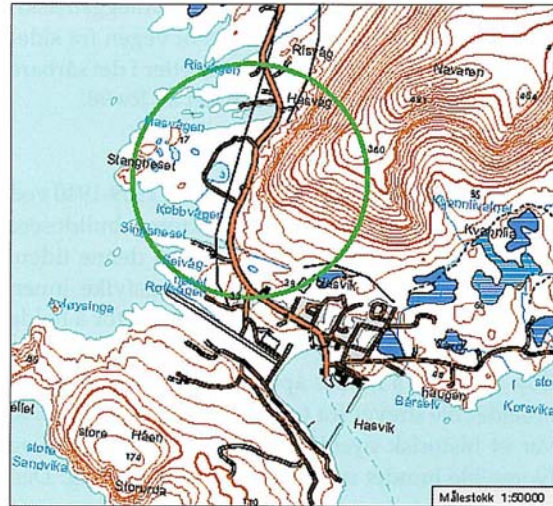

Beskrivelse

Området viser tre generasjoner veger, fra de første vegene ble bygd i Finnmark og frem til i dag. Den eldste vegen er bygd opp over terrenget, og har steinmurer opp til ca. 1,8 meters høyde. Vegen er 180 meter lang, og steinmurene er i dag i svært god stand. Ei ny trebru bygd av tømmerstokker belagt med plank er bygd i senere tid. Vegen fra 1928 er delvis bevart under vegen fra 1967 i en lengde på 85 meter. Dagens veg er en del av Fv 882.





Historikk

Den eldste vegen fra 1873 er den eldste bevarte kjørevegen i fylket. Vegen ble bygd som gang- og kjøreveg fra Hasvik til Hasvåg, og anlegget ble finansiert med midler fra «Brændevins Afgiftskasse». Etter hvert som bilen gjorde sitt inntog på vegene, ble det krav om bedre veger, og i 1928 ble arbeidet med ny veg påbegynt. Arbeidet pågikk frem til 1940 og ble finansiert med «nødsmidler». Stort sett ble det brukt manuell arbeidskraft, og under andre verdenskrig ble vegen forsterket ved at det ble satt lave tørrmurer mellom stabbesteinene og vegbanen ble fylt opp med bærelagsmasser. Halve vegbanen ble fjernet da ny veg ble bygd i 1967. Det ble da stilt krav om at vegen kunne holdes åpen hele vinteren og vegen ble bygd med slake kurver og gjennom fjellskjæringer.

Vurdering

Vegene ligger tett på hverandre som følge av at nesten samme trasevalg er valgt gjennom disse 100 årene på grunn av det bratte terrenget. Vegene viser hvordan vegarbeidet har endret seg fra rent manuelt arbeid, via delvis håndkraft og maskinkraft, til mer eller mindre ren maskinkraft. Vegen fra 1928 er også et eksempel på hvorledes man kunne forsterke vegen ved hjelp av nokså spesielle metoder, slik at man slapp å fylle opp skråningene med fyllmasse. Vegene forteller på en instruktiv måte de endringene som foregikk i vegarbeidet i tidsrommet fra siste del av 1800-tallet og frem til 1970-årene. Vegenes linjeføring og tverrprofil er viktig å bevare, og for hver av dem må det utarbeides egne vernebestemmelser.