

## 1-2 Bæskades vegmiljø

Alta, Finnmark

- |   |            |             |
|---|------------|-------------|
| 1 | Varderekke | 1800-tallet |
| 2 | Kjøreveg   | 1932        |

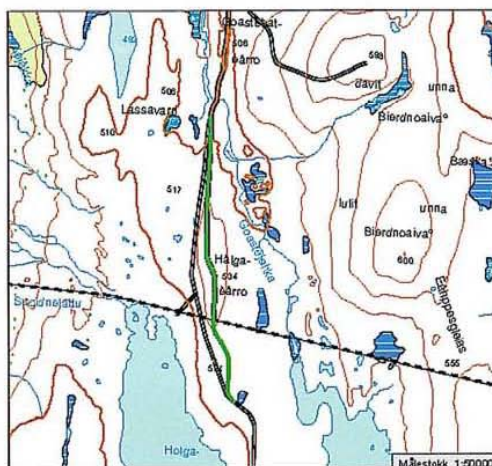

### Beskrivelse

Bæskades vegmiljø består av to generasjoner veger i et høgfjellsområde; en staket vinterveg og en kjøreveg. Vardene kan ses over en lang strekning. Enkelte varder er mer eller mindre intakte, og andre er det få spor igjen av. Kjørevegen ligger i flukt med terrenget, og fremstår i stor grad som en fure i landskapet. Langs vegen ses rester etter den gamle telefonlinjen som tyskerne sprengte etter sin tilbaketrekning i 1944. Deler av vegen brukes i dag i forbindelse med reindrift. Enkelte parseller er i dårlig stand da vegen blir belastet mer enn den kan tåle. Ved vegen ligger et grustak fra 1930-tallet, og fortsatt kan man se hvorledes steiner er sortert og lagt i ulike rekker.

### Historikk

Strekningen mellom Alta og Kautokeino – mellom innland og kyst – har gjennom lang tid vært en viktig ferdselsveg. Om sommeren gikk transporten med båt og til fots. På vinterstid var det svært værhardt, og i 1896-1898 ble strekningen merket med varder av stein og trestaker. Arbeidet med å bygge kjøreveg ble påbegynt på slutten av 1920-tallet, og veganlegget var det første i landet der det ble brukt maskinell drift, selv om mye av arbeidet fortsatt ble utført manuelt. Vegen ble bygd som sommerveg, og sto ferdig i 1932.



### Vurdering

Varderekkene har i seg selv kulturhistorisk verdi, men denne kommunikasjonsåren må også ses i sammenheng med kjørevegen fra 1930-tallet. Vegen er typisk for de første kjørevegene som ble bygd ved hjelp av maskiner. Grustaket langs vegen er også intakt, og det er viktig å bevare det slik det ligger i dag. De to ferdelsesvegene viser sammen hvilke endringer som har funnet sted innen vegbygging i et værhardt område. Det må utarbeides spesifikke vernebestemmelser for varderekkene, vegen og det godt bevarte grustaket.

